

**Durchschnittlich erfasste Erkrankungszahlen**

| Zeitraum    | Geschlecht | N    | rohe Rate | altersstandardisierte Rate (ESR)* | arithm. Alter Jahre | medianes Alter Jahre | Vergleich medianes Alter | Vergleichsquelle |
|-------------|------------|------|-----------|-----------------------------------|---------------------|----------------------|--------------------------|------------------|
| 2012 - 2016 | männlich   | 3391 | 94,4      | 43,2                              | 77,4                | 78,2                 | 77,0                     | RKI, BRD 2014    |
|             | weiblich   | 1963 | 52,4      | 17,0                              | 79,3                | 80,6                 | 79,0                     |                  |

\* europastandardisierte Rate

**Anzahl Neuerkrankungen**

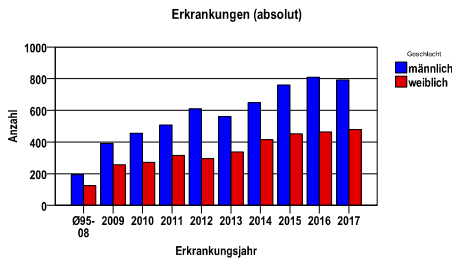

**Neuerkrankungsraten je 100.000 Einwohner**

| Jahr   | absolut männlich | absolut weiblich | Rohe Rate männlich | Rohe Rate weiblich | Stand. Rate männlich | Stand. Rate weiblich |
|--------|------------------|------------------|--------------------|--------------------|----------------------|----------------------|
| 2017   | 792              | 479              | 110,1              | 64,2               | 48,3                 | 20,3                 |
| 2016   | 809              | 464              | 112,4              | 62,2               | 49,4                 | 20,4                 |
| 2015   | 761              | 452              | 105,8              | 60,6               | 47,4                 | 19,6                 |
| 2014   | 649              | 415              | 90,8               | 55,4               | 41,4                 | 17,8                 |
| 2013   | 561              | 337              | 78,4               | 44,8               | 37,1                 | 14,4                 |
| 2012   | 611              | 295              | 84,8               | 38,8               | 41,2                 | 12,7                 |
| 2011   | 507              | 316              | 69,9               | 41,3               | 35,5                 | 13,4                 |
| 2010   | 455              | 271              | 61,2               | 34,6               | 32,1                 | 11,5                 |
| 2009   | 391              | 256              | 52,2               | 32,4               | 28,5                 | 10,9                 |
| Ø95-08 | 194              | 126              | 24,6               | 14,9               | 17,2                 | 5,8                  |

Stand. Rate = Europastandard

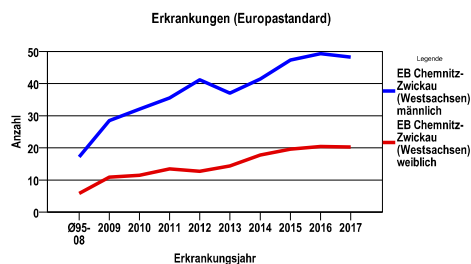
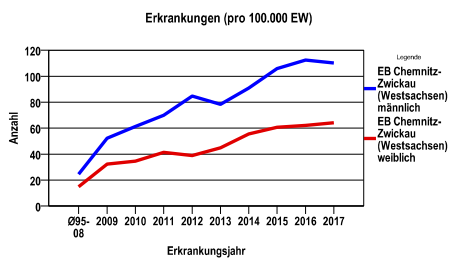

**Vergleichswerte** - - - ; - - -

GKR, NeueBL 2003-2004, männlich 14,9

GKR, NeueBL 2003-2004, weiblich 11,3

**Vergleichswerte** - - - ; - - -

GKR, NeueBL 2003-2004, männlich 12,8

GKR, NeueBL 2003-2004, weiblich 5,5

**EB Chemnitz-Zwickau (Westsachsen) Chemnitz, Stadt, Erzgebirgskreis, Mittelsachsen, Vogtlandkreis, Zwickau**  
**Sonstige bösartige Neubildungen der Haut (C44), außer Histologie M809x-811x**

**Zahl der Neuerkrankungen nach Stadt-/Landkreisen**

| EB Chemnitz-Zwickau (Westsachsen) | absolut männlich |      |      |      |      | absolut weiblich |      |      |      |      |
|-----------------------------------|------------------|------|------|------|------|------------------|------|------|------|------|
|                                   | 2017             | 2016 | 2015 | 2014 | 2013 | 2017             | 2016 | 2015 | 2014 | 2013 |
| Chemnitz, Stadt                   | 170              | 173  | 131  | 103  | 86   | 81               | 89   | 70   | 54   | 62   |
| Erzgebirgskreis                   | 211              | 216  | 222  | 173  | 139  | 148              | 119  | 119  | 115  | 89   |
| Mittelsachsen                     | 178              | 155  | 172  | 158  | 140  | 102              | 103  | 123  | 100  | 62   |
| Vogtlandkreis                     | 99               | 100  | 98   | 77   | 72   | 54               | 47   | 46   | 45   | 49   |
| Zwickau                           | 134              | 165  | 138  | 138  | 124  | 94               | 106  | 94   | 101  | 75   |

**Neuerkrankungsrate nach Stadt-/Landkreisen (n/100.000 Einwohner), altersstandardisiert (ESR)**

| Region          | Stand. Rate männlich |      |      |      |      | Stand. Rate weiblich |      |      |      |      |
|-----------------|----------------------|------|------|------|------|----------------------|------|------|------|------|
|                 | 2017                 | 2016 | 2015 | 2014 | 2013 | 2017                 | 2016 | 2015 | 2014 | 2013 |
| Chemnitz, Stadt | 62,7                 | 62,7 | 50,3 | 39,2 | 35,2 | 21,7                 | 20,6 | 18,1 | 14,4 | 17,4 |
| Erzgebirgskreis | 55,8                 | 57,4 | 58,7 | 46,0 | 38,1 | 26,9                 | 23,7 | 21,4 | 22,6 | 16,0 |
| Mittelsachsen   | 47,8                 | 41,5 | 50,1 | 45,7 | 43,3 | 18,1                 | 21,4 | 25,5 | 19,2 | 10,8 |
| Vogtlandkreis   | 39,5                 | 38,7 | 35,9 | 28,9 | 31,0 | 12,4                 | 9,9  | 12,2 | 12,8 | 11,0 |
| Zwickau         | 35,6                 | 45,8 | 38,5 | 42,8 | 35,5 | 19,7                 | 23,4 | 18,4 | 17,3 | 16,3 |

Erkrankungen (Europastandard männlich)

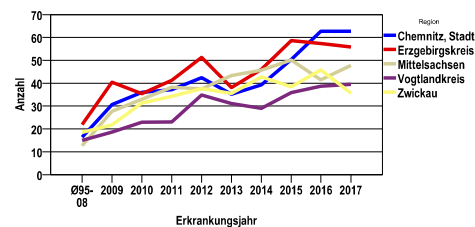

Erkrankungen (Europastandard weiblich)

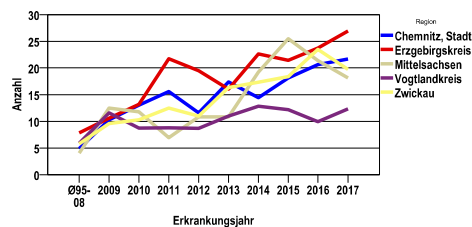

Erkrankungen (pro 100.000 EW männlich)

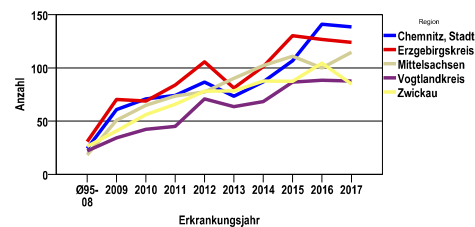

Erkrankungen (pro 100.000 EW weiblich)

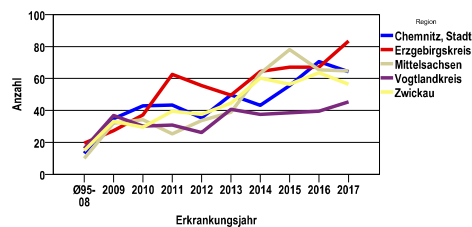

**Sonstige bösartige Neubildungen der Haut (C44), außer Histologie M809x-811x**

|                      |
|----------------------|
| <b>Diagnosejahre</b> |
| 2012 bis 2016        |

**Neuerkrankungen/Jahr nach Altersgruppen**

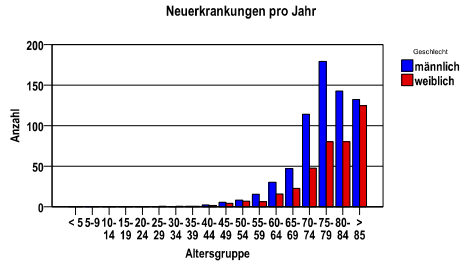

**Neuerkrankungen/100.000 EW nach Altersgruppen**

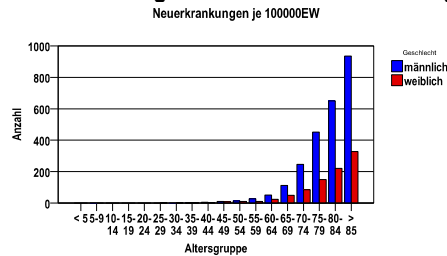

**Häufigkeit der Tumorerkrankungen nach der Lokalisation (ICD-O)**

| ICD-O  | Bezeichnung   | m           | %m          | w           | %w          | ges.        | %ges.    |
|--------|---|-------------|-------------|-------------|-------------|-------------|----------|
| C44.3  | Haut sonstiger und nicht näher bezeichneter Teile des Gesichtes | 1143        | 33,7        | 1006        | 51,2        | 2149        | 40,1     |
| C44.6  | Haut der oberen Extremitäten und der Schulter                   | 491         | 14,5        | 348         | 17,7        | 839         | 15,7     |
| C44.4  | Behaarte Kopfhaut und Haut am Hals                              | 680         | 20,1        | 123         | 6,3         | 803         | 15,0     |
| C44.2  | Außeres Ohr   | 525         | 15,5        | 44          | 2,2         | 569         | 10,6     |
| C44.5  | Haut am Stamm   | 259         | 7,6         | 152         | 7,7         | 411         | 7,7      |
| C44.7  | Haut der unteren Extremität und der Hüfte                       | 122         | 3,6         | 155         | 7,9         | 277         | 5,2      |
| C44.0  | Lippenhaut o.n.A.   | 96          | 2,8         | 72          | 3,7         | 168         | 3,1      |
| C44.1  | Augenlid  | 50          | 1,5         | 58          | 3,0         | 108         | 2,0      |
| sonst. | sonstige Lokalisationen   | 25          | ,7          | 5           | ,3          | 30          | ,6       |
|        | <b>Gesamt</b>   | <b>3391</b> | <b>63,3</b> | <b>1963</b> | <b>36,7</b> | <b>5354</b> | <b>.</b> |

**Histologische Häufigkeitsverteilung**

| Bezeichnung                                | M-Code | N    | %     | % gesamt |
|--|--------|------|-------|----------|
| in situ Histologien gesamt                 |        | 1    |       | 0,0%     |
| Verhornendes Plattenepithelkarzinom o.n.A. | 8071/3 | 2849 | 53,3% | 53,2%    |
| Plattenepithelkarzinom o.n.A.              | 8070/3 | 2122 | 39,7% | 39,6%    |
| sonstige maligne Histologien               |        | 371  | 6,9%  | 6,9%     |
| maligne Histologien gesamt                 |        | 5342 |       | 99,8%    |
| nicht histologisch gesichert               |        | 11   |       | 0,2%     |

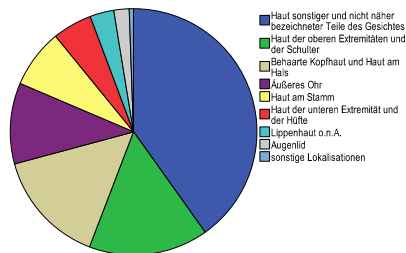

**Sonstige bösartige Neubildungen der Haut (C44), außer Histologie M809x-811x**

**Primärtumorausbreitung (T)**

| Jahr      | T1   | T2   | T3  | T4  | k.A.*1 | k.A.*2 | gesamt |
|-----------|------|------|-----|-----|--------|--------|--------|
| 1995-2012 | 5280 | 940  | 167 | 155 | 968    | 72     | 7582   |
| 2013      | 681  | 100  | 28  | 1   | 87     | 1      | 898    |
| 2014      | 819  | 116  | 25  | 3   | 99     | 2      | 1064   |
| 2015      | 927  | 145  | 15  | 2   | 123    | 1      | 1213   |
| 2016      | 998  | 135  | 33  | 2   | 104    | 1      | 1273   |
| 2017      | 961  | 95   | 93  | 3   | 116    | 3      | 1271   |
| gesamt    | 9666 | 1531 | 361 | 166 | 1497   | 80     | 13301  |
| %         | 73   | 12   | 3   | 1   | 11     | 1      | 100    |

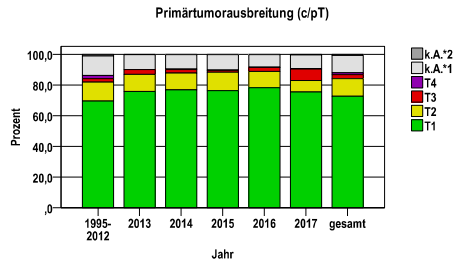

**primärer Befall der regionären Lymphknoten (N)**

| Jahr      | N0   | N1 | N2 | N3 | k.A.*1 | k.A.*2 | gesamt |
|-----------|------|----|----|----|--------|--------|--------|
| 1995-2012 | 5256 | 61 | 6  | 3  | 2065   | 191    | 7582   |
| 2013      | 687  | 4  | 1  | 0  | 203    | 3      | 898    |
| 2014      | 788  | 9  | 2  | 0  | 264    | 1      | 1064   |
| 2015      | 998  | 9  | 3  | 1  | 201    | 1      | 1213   |
| 2016      | 1136 | 4  | 6  | 0  | 127    | 0      | 1273   |
| 2017      | 1134 | 5  | 1  | 1  | 128    | 2      | 1271   |
| gesamt    | 9999 | 92 | 19 | 5  | 2988   | 198    | 13301  |
| %         | 75   | 1  | 0  | 0  | 22     | 1      | 100    |

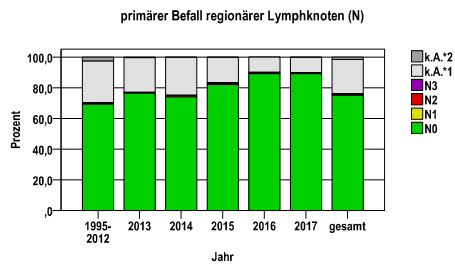

**Primärtumorausbreitung (T) und Lymphknotenbefall (N)**

| T-Kategorie | N-   | N+  | k.A. | gesamt | N+ % |
|-------------|------|-----|------|--------|------|
| T1          | 7869 | 19  | 1778 | 9666   | ,2   |
| T2          | 1274 | 34  | 223  | 1531   | 2,2  |
| T3          | 304  | 23  | 34   | 361    | 6,4  |
| T4          | 113  | 22  | 31   | 166    | 13,3 |
| TX          | 439  | 18  | 1120 | 1577   | 1,1  |
| gesamt      | 9999 | 116 | 3186 | 13301  | ,9   |
| %           | 75   | 1   | 24   | 100    | .    |

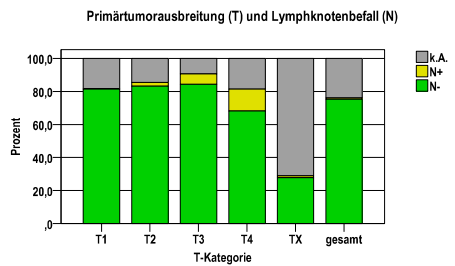

**primäre Metastasierung (M)**

| Jahr      | M0    | M1 | k.A.*1 | k.A.*2 | gesamt |
|-----------|-------|----|--------|--------|--------|
| 1995-2012 | 5321  | 24 | 2048   | 189    | 7582   |
| 2013      | 700   | 3  | 192    | 3      | 898    |
| 2014      | 801   | 2  | 259    | 2      | 1064   |
| 2015      | 1022  | 2  | 188    | 1      | 1213   |
| 2016      | 1154  | 3  | 116    | 0      | 1273   |
| 2017      | 1150  | 4  | 115    | 2      | 1271   |
| gesamt    | 10148 | 38 | 2918   | 197    | 13301  |
| %         | 76    | 0  | 22     | 1      | 100    |

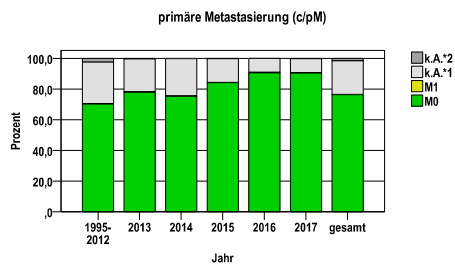

**Sonstige bösartige Neubildungen der Haut (C44), außer Histologie M809x-811x**

**primäre Metastasen**

| Metastase | Anzahl | Prozent | Gesamt N |
|-----------|--------|---------|----------|
| LYM       | 19     | 43,2    | 44       |
| OTH       | 14     | 31,8    | .        |
| HEP       | 9      | 20,5    | .        |
| PUL       | 8      | 18,2    | .        |
| OSS       | 5      | 11,4    | .        |
| SKI       | 5      | 11,4    | .        |
| BRA       | 1      | 2,3     | .        |
| GEN       | 1      | 2,3     | .        |
| PER       | 0      | ,0      | .        |
| MAR       | 0      | ,0      | .        |
| PLE       | 0      | ,0      | .        |
| ADR       | 0      | ,0      | .        |

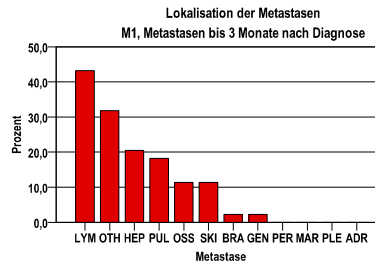

**Tumorstadien nach UICC**

| Jahr      | UICC I | UICC II | UICC III | UICC IV | k.A.*1 | k.A.*2 | gesamt | UICC IV % |
|-----------|--------|---------|----------|---------|--------|--------|--------|-----------|
| 1995-2012 | 5023   | 934     | 247      | 30      | 1148   | 200    | 7582   | ,4        |
| 2013      | 678    | 92      | 31       | 4       | 92     | 1      | 898    | ,4        |
| 2014      | 815    | 113     | 26       | 4       | 104    | 2      | 1064   | ,4        |
| 2015      | 925    | 137     | 20       | 6       | 124    | 1      | 1213   | ,5        |
| 2016      | 999    | 126     | 34       | 7       | 106    | 1      | 1273   | ,5        |
| 2017      | 955    | 92      | 90       | 6       | 125    | 3      | 1271   | ,5        |
| gesamt    | 9395   | 1494    | 448      | 57      | 1699   | 208    | 13301  | ,4        |
| %         | 71     | 11      | 3        | 0       | 13     | 2      | 100    | .         |

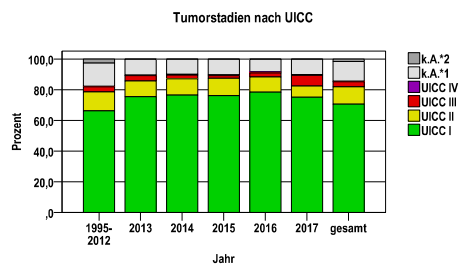

**Sonstige bösartige Neubildungen der Haut (C44), außer Histologie M809x-811x**

**Therapien im ersten Jahr nach Diagnosenstellung\***

| Jahr   | OP+RTsT | OP+RT | OP+sT | RTsT | OP   | sT | RT | k.A.*1 | k.A.*2 | gesamt | OP % |
|--------|---------|-------|-------|------|------|----|----|--------|--------|--------|------|
| 2012   | 0       | 32    | 0     | 0    | 835  | 5  | 0  | 32     | 2      | 906    | 92,2 |
| 2013   | 0       | 21    | 2     | 0    | 846  | 1  | 3  | 24     | 1      | 898    | 94,2 |
| 2014   | 0       | 25    | 3     | 2    | 1001 | 1  | 3  | 27     | 2      | 1064   | 94,1 |
| 2015   | 1       | 21    | 2     | 2    | 1159 | 0  | 2  | 25     | 1      | 1213   | 95,5 |
| 2016   | 1       | 19    | 3     | 0    | 1214 | 2  | 1  | 32     | 1      | 1273   | 95,4 |
| gesamt | 2       | 118   | 10    | 4    | 5055 | 9  | 9  | 140    | 7      | 5354   | 94,4 |
| %      | 0       | 2     | 0     | 0    | 94   | 0  | 0  | 3      | 0      | 100    | .    |

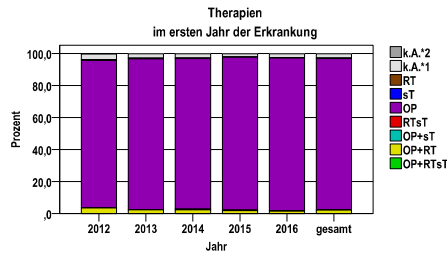

sT = systemische Therapie  
RT = Strahlentherapie  
OP = Operation

| Diagnosejahre |
|---------------|
| 2012 bis 2016 |

**Operationen im ersten Jahr nach Diagnosenstellung\***

| OPS    | Anzahl | %    | OPS-Schlüssel Version 2015  |
|--------|--------|------|---|
| 5-894  | 3270   | 63,1 | Lokale Exzision von erkranktem Gewebe an Haut und Unterhaut                   |
| 5-895  | 1375   | 26,5 | Radikale und ausgedehnte Exzision von erkranktem Gewebe an Haut und Unterhaut |
| 5-181  | 516    | 10,0 | Exzision und Destruktion von erkranktem Gewebe des äußeren Ohres              |
| 5-212  | 305    | 5,9  | Exzision und Destruktion von erkranktem Gewebe der Nase                       |
| 5-091  | 94     | 1,8  | Exzision und Destruktion von (erkranktem) Gewebe des Augenlides               |
| 5-913  | 14     | ,3   | Entfernung oberflächlicher Hautschichten                                      |
| 5-915  | 9      | ,2   | Destruktion von erkranktem Gewebe an Haut und Unterhaut                       |
| 5-213  | 6      | ,1   | Resektion der Nase  |
| gesamt | 5185   |      |   |

gesamt = Anzahl der operierten Fälle (entspricht der OP-Anzahl der vorhergehende Tabelle); Mehrfachnennungen bei den OPS-Nummern sind pro Fall möglich; Prozentzahl bezieht sich auf den Anteil an den operierten Gesamtfällen

**Systemische Therapien im ersten Jahr nach Diagnosenstellung\***

| Beschreibung              | Typ | Anzahl | %    |
|---------------------------|-----|--------|------|
| Fluorouracil              | C   | 5      | 20,0 |
| Fluorouracil, Mitomycin   | C   | 3      | 12,0 |
| Carboplatin, Etoposid     | C   | 2      | 8,0  |
| Cisplatin, Fluorouracil   | C   | 2      | 8,0  |
| Medikament o. n. A.       | C   | 2      | 8,0  |
| Cisplatin                 | C   | 1      | 4,0  |
| Docetaxel                 | C   | 1      | 4,0  |
| Carboplatin, Fluorouracil | C   | 1      | 4,0  |
| Cisplatin, Etoposid       | C   | 1      | 4,0  |
| Octreotidacetat           | H   | 1      | 4,0  |
| Imiquimod                 | I   | 4      | 16,0 |
| Cetuximab                 | I   | 2      | 8,0  |
| Interferon alpha          | I   | 1      | 4,0  |
| Bevacizumab               | I   | 1      | 4,0  |
| Pembrolizumab             | I   | 1      | 4,0  |
| gesamt Anzahl der Fälle   |     | 25     | .    |

Protokolltyp:  
CM – Monochemoth.  
CP – Polychemoth.  
C – Chemotherapie o.n.A.  
IC – Immun-/Chemoth.  
H – Hormontherapie  
I – Immuntherapie  
IU – unspezif. Immunth.  
IS – spezif. Immunth.

gesamt = Anzahl der therapierten Fälle; Mehrfachnennungen von Therapien sind pro Fall möglich; Prozentzahl bezieht sich auf den Anteil an den systemisch therapierten Gesamtfällen

\*Bei Eintritt eines Rezidivs werden weitere Therapien nicht ausgewiesen.

**Sonstige bösartige Neubildungen der Haut (C44), außer Histologie M809x-811x**

| Diagnosejahre |
|---------------|
| 2008 bis 2013 |

**Progression**

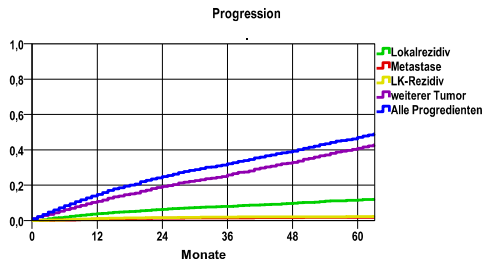

**mediane ereignisfreie Zeit**

|                    |            |
|--------------------|------------|
| Lokalrezidiv       | >5,0 Jahre |
| Metastase          | >5,0 Jahre |
| LK-Rezidiv         | >5,0 Jahre |
| weiterer Tumor     | >5,0 Jahre |
| Alle Progredienten | >5,0 Jahre |

Progression setzt Vollremission voraus.

| Ereignis           | Monate | %    | 95%CI      | N    | zens. ++ % | zens. % | E    |
|--------------------|--------|------|------------|------|------------|---------|------|
| Lokalrezidiv       | 12     | 3,9  | 3,2- 4,5   | 3612 | 11,4       | 3,8     | 133  |
|                    | 24     | 6,4  | 5,5- 7,2   |      | 24,9       | 9,4     | 206  |
|                    | 36     | 8,0  | 7,0- 9,0   |      | 38,3       | 16,1    | 246  |
|                    | 48     | 9,8  | 8,6- 10,9  |      | 50,9       | 23,2    | 280  |
|                    | 60     | 11,6 | 10,3- 12,9 |      | 63,7       | 31,0    | 307  |
| Metastase          | 12     | ,7   | ,4- 1,0    | 3612 | 11,8       | 3,9     | 24   |
|                    | 24     | 1,3  | ,9- 1,7    |      | 25,9       | 9,7     | 42   |
|                    | 36     | 1,5  | 1,1- 1,9   |      | 40,1       | 16,6    | 47   |
|                    | 48     | 1,7  | 1,2- 2,1   |      | 53,8       | 24,3    | 50   |
|                    | 60     | 1,8  | 1,3- 2,3   |      | 68,4       | 33,1    | 52   |
| LK-Rezidiv         | 12     | 1,2  | ,8- 1,5    | 3612 | 11,9       | 3,9     | 39   |
|                    | 24     | 1,7  | 1,2- 2,1   |      | 26,0       | 9,7     | 54   |
|                    | 36     | 2,0  | 1,5- 2,5   |      | 40,3       | 16,6    | 62   |
|                    | 48     | 2,1  | 1,6- 2,6   |      | 53,9       | 24,2    | 64   |
|                    | 60     | 2,2  | 1,6- 2,7   |      | 68,5       | 33,0    | 65   |
| weiterer Tumor     | 12     | 10,8 | 9,8- 11,8  | 3612 | 10,5       | 3,5     | 372  |
|                    | 24     | 19,3 | 17,9- 20,6 |      | 22,3       | 8,7     | 625  |
|                    | 36     | 25,7 | 24,1- 27,3 |      | 33,0       | 14,2    | 784  |
|                    | 48     | 32,8 | 31,0- 34,6 |      | 42,5       | 19,6    | 926  |
|                    | 60     | 40,9 | 38,8- 43,0 |      | 51,3       | 24,9    | 1048 |
| Alle Progredienten | 12     | 14,8 | 13,6- 16,0 | 3612 | 10,0       | 3,5     | 509  |
|                    | 24     | 24,9 | 23,4- 26,4 |      | 20,7       | 8,5     | 813  |
|                    | 36     | 32,0 | 30,4- 33,7 |      | 30,6       | 13,8    | 993  |
|                    | 48     | 39,3 | 37,4- 41,1 |      | 39,1       | 18,8    | 1139 |
|                    | 60     | 47,0 | 44,9- 49,1 |      | 47,0       | 23,6    | 1258 |

N = Anzahl der Fälle mit Vollremission

E = Anzahl der Ereignisse

**Überleben nach Progression**

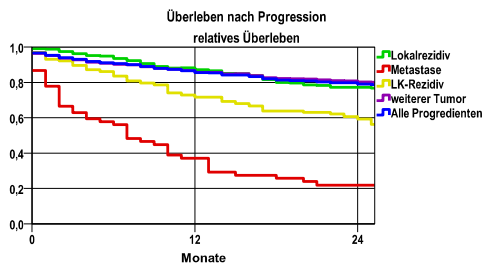

| Ereignis           | beob. Überl. | rel. Überl. | 95%-KI ± | N    | zens. % |
|--------------------|--------------|-------------|----------|------|---------|
| Lokalrezidiv       | 67,9         | 77,3        | 5,1      | 348  | 12,6    |
| Metastase          | 19,3         | 21,9        | 10,8     | 53   | 1,9     |
| LK-Rezidiv         | 51,9         | 59,3        | 12,0     | 68   | 2,9     |
| weiterer Tumor     | 71,0         | 80,2        | 2,7      | 1231 | 15,8    |
| Alle Progredienten | 69,8         | 79,1        | 2,5      | 1441 | 13,4    |

**medianes Überleben nach Progression**

|                    |            |
|--------------------|------------|
| Lokalrezidiv       | >2,0 Jahre |
| Metastase          | ,6 Jahre   |
| LK-Rezidiv         | >2,0 Jahre |
| weiterer Tumor     | >2,0 Jahre |
| Alle Progredienten | >2,0 Jahre |

**Sonstige bösartige Neubildungen der Haut (C44), außer Histologie M809x-811x**

| Diagnosejahre |
|---------------|
| 2008 bis 2013 |

**5-Jahres-Überleben nach Primärtumorausbreitung**

| T-Kategorie | beob. Überl. | rel. Überl. | 95%-KI ± | N    | zens. % |
|-------------|--------------|-------------|----------|------|---------|
| T1          | 70,6         | 97,4        | 2,1      | 1858 | 13,0    |
| T2          | 53,8         | 79,9        | 5,8      | 288  | 9,0     |
| T3          | 56,9         | 81,5        | 10,5     | 86   | 8,1     |
| T4          | 38,2         | 56,0        | 16,3     | 34   | ,0      |

nur Ersterkrankungen

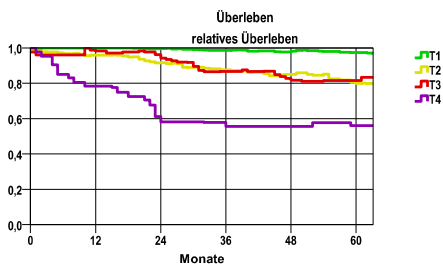

**mediane Überlebenszeit**

T1 >5,0 Jahre  
 T2 >5,0 Jahre  
 T3 >5,0 Jahre  
 T4 >5,0 Jahre

**5-Jahres-Überleben nach UICC-Tumorstadium**

| UICC-Stadium | beob. Überl. | rel. Überl. | 95%-KI ± | N    | zens. % |
|--------------|--------------|-------------|----------|------|---------|
| UICC I       | 70,3         | 97,3        | 2,1      | 1839 | 13,2    |
| UICC II      | 53,0         | 79,0        | 5,9      | 287  | 8,4     |
| UICC III     | 52,2         | 76,4        | 9,6      | 105  | 7,6     |
| UICC IV      | 28,6         | 32,6        | .        | 7    | ,0      |

nur Ersterkrankungen

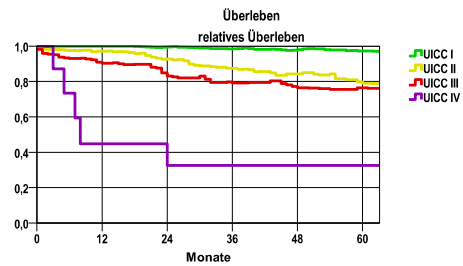

**mediane Überlebenszeit**

UICC I >5,0 Jahre  
 UICC II >5,0 Jahre  
 UICC III >5,0 Jahre  
 UICC IV ,6 Jahre

**Überleben gesamt, männlich**

| Jahr | beob. Überl. | rel. Überl. | 95%-KI ± | N    | zens. % |
|------|--------------|-------------|----------|------|---------|
| 1    | 92,8         | 98,5        | 1,3      | 1409 | ,0      |
| 2    | 86,4         | 97,3        | 1,8      | .    | ,0      |
| 3    | 78,8         | 94,4        | 2,1      | .    | ,0      |
| 4    | 73,8         | 94,4        | 2,3      | .    | ,2      |
| 5    | 67,8         | 92,9        | 2,5      | .    | 12,2    |

nur Ersterkrankungen

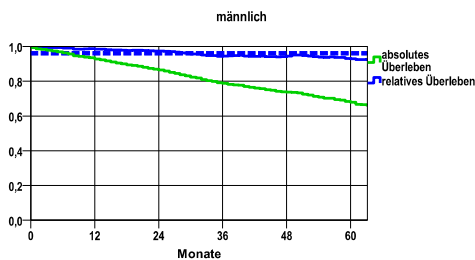

**mediane Überlebenszeit**

>5,0 Jahre

**Vergleichswert - - - - , 5-Jahres-Überleben (%)**

RKI, BRD 2013-2014, mittlerer Wert, männlich 96,0

| verwendete Sterbetafel: |
|-------------------------|
| Sachsen 1995-2011       |

**weiblich**

| Jahr | beob. Überl. | rel. Überl. | 95%-KI ± | N    | zens. % |
|------|--------------|-------------|----------|------|---------|
| 1    | 93,3         | 100,0       | 1,5      | 1102 | ,0      |
| 2    | 84,8         | 97,5        | 2,1      | .    | ,0      |
| 3    | 79,3         | 97,8        | 2,4      | .    | ,0      |
| 4    | 72,2         | 95,9        | 2,6      | .    | ,5      |
| 5    | 66,9         | 95,8        | 2,8      | .    | 12,6    |

nur Ersterkrankungen

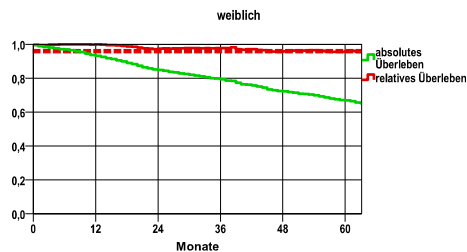

**mediane Überlebenszeit**

>5,0 Jahre

**Vergleichswert - - - - , 5-Jahres-Überleben (%)**

RKI, BRD 2013-2014, mittlerer Wert, weiblich 96,0